

KÜRDİLİHİCAZKAR ŞARKI

"Meleğim"

Usul : Semai - Curcuna (Değişmeli)

Beste - Güfte : Nurhan HEKİMOĞLU

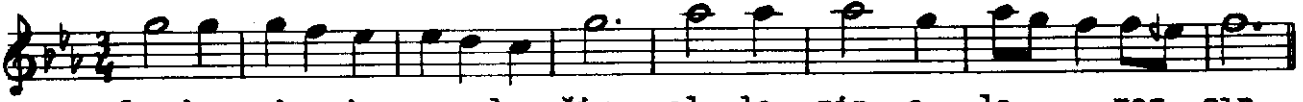

Sen be nim sin me.. le ğim el le rin o la.... maz sin



Sen be nim sin.... me.... le ğim el.. le rin o la maz... sin



Çün ki se ni... çok sev dim el.. ler de so la maz.. sin



Çün ki se ni.... çok.. sev dim..... el.. lerde.. so la maz... sin



Sen be nim me le.. ğim.... sin bi.. ri cik çi çe.. ğim... sin



Sen be nim me le ğim.... sin.. bi.. ri cik çi çe.. ğim... sin



Öm rü mün.. ba ha.. rı..... sin ---- SAZ ----



gön.. lü.. mün sul.. ta.. nı.. sını... ---- SAZ ----



gön.. lü mün sul.. ta.. nı.. sını.... ---- SAZ ----



Sa na gü zel di.. ye.. mem.. güzel ler şa.. hı sını sen..



---- SAZ ---- Sa na gü.. zel.. di ye.. mem.....



gü zel ler şa..... hı.. sını... sen...

Mehmet KURT
İSTANBUL

Sen benimsin meleğim, ellerin olamazsın
Çünkü seni çok sevdim, ellerde solamazsın
Sen benim meleğimsin, biricik çiçeğimsin
Ömrümün baharısın, gönlümün sultanısın
Sana güzel diyemem, güzeller şahısın sen